



Paneli

Securifor je cjelovit sustav koji se sastoji od čvrstih, zavarenih panela izrađenih od mreže koja onemogućava penjanje. Može se pričvrstiti na dvije vrste stupova.

Primjena

Securifor sustav je razvijen za primjenu na mjestima gdje je potpuna sigurnost iznimno važna: skladišta, distributivni centri, tvornička postrojenja, laboratoriji, kompjuterski centri, financijske institucije, vojni objekti, kaznionice, itd.

Za posebne namjene (npr. zatvori), mogu se ponuditi specijalna rješenja koja uključuju primjenu ovog jedinstvenog sustava.

Securifor®

PREDNOSTI

Onemogućen vandalizam

Mali otvori oka mreže u kombinaciji s 4 mm promjerom žice dostatna su prepreka penjanju ili nedozvoljenom ulaženju unutar ograđenog prostora. Nemoguće je prerezati žicu pomoću uobičajenih škara za žicu.

Sigurno i diskretno

Uistinu jedinstven ogradni sustav koji se koristi za pružanje visoke sigurnosti na mjestima gdje je potreban minimalan utjecaj na vidljivost oko štice objekta.

Učinkovito sprečavanje prolaska

Provale su onemogućene zbog visine do 6m – što jamči potrebnu sigurnost. Proizvod je kompatibilan s elektronskim alarmom i sustavom detekcije.

Dobra vidljivost

Usprkos malim otvorima na mreži, kvaliteta vidljivosti je odlična bez obzira na kut gledanja. To je iznimno važno zbog nadzorne kamere i preglednosti prostora oko štice objekta.

Trajnost

Minimalni troškovi održavanja i trajnost rezultat su visokokvalitetnog zaštitog sloja.

Kompletan sustav

Dostavlja se kao kompletan sustav s panelima, završecima stupova i vratima – stepenasti paneli namijenjeni su za ograđivanje na padinama.



Paneli

Paneli su izrađeni od čvrste, sigurnosne zavarene mreže širine 2518,6 mm. Nekoliko panela može se postaviti jedan iznad drugog radi postizanja veće visine. Dostupni su i paneli do visine 6,30 m u jednom komadu.

Radi maksimalne sigurnosti otvor mreže je 12,7 x 76,2 mm (V x Š). Promjer žice (4 mm) jamči veliku sigurnost.

Zajamčena jačina vara je minimalno 50% na jačinu čelika. Prilikom testiranja, koje su provele specijalizirane policijske postrojbe, mreža je bila 40 puta izdržljivija nego drugi slični ogradni sustavi.

Ograda je u potpunosti testirana prema sigurnosnim standardima u nekoliko europskih država.

Vrata

Securifor sustav opremljen je odgovarajućim vratima koja koriste istu sigurnosnu mrežu kao i ograda.

Zaštita

Paneli su izrađeni od pocinčane žice. Sloj ljepljiva se nanosi radi boljeg povezivanja poliesterskog sloja (min. 100 mikrona).

Paneli su dostupni i sa zaštitnim slojem Zincalu Super (95% cink, 5% aluminij) ili pocinčani s poliesterskim slojem radi trajnije zaštite. Površina i unutrašnjost stupova su pocinčane, u skladu s normom Euro 10346. Nakon nanošenja sloja ljepljiva, stupovi se plastificiraju (min. 60 mikrona).

Stupovi i učvršćivanje

Dva sustava:

Sustav sa stupovima pravokutnog profila i dijelovima za učvršćivanje

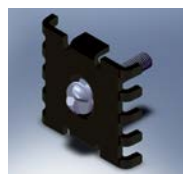

Stup s utorima za frontalno učvršćivanje dva panela u istoj razini. Kutni stup s jednim utorom na 2 pridružene strane za postavljanje 2 panela u kutu.

Profilni srednji-, krajnji i kutni stup: 80 x 60 x 2,5 mm.

Bekasecure stupovi



Dizajn Bekasecure stupova i jaka otpornost čelika pružaju vrhunac u zaštiti, čvrstoći i jednostavnosti postavljanja. Stupovi su predviđeni za dvostruke cjeline 10 x 20 mm, a učvršćivanje panela osigurano je uporabom cjelovite pokrovne ploče i posebnim inoks vijcima. Otvoreni profil stupova, koji se zatvara posebnom metalnom kapom, omogućava provođenje električnog ili optičkog kabela.

- Profil stupa
- 140 x 115 x 3,00 mm (visina ograde 3 - 4 m)
- 140 x 150 x 5,00 mm (visina ograde 4,2 - 6 m)

Opcije

Gornji dio panela može biti ojačan U-profilom 35 x 15 x 2520 mm, koji je pocinčan i plastificiran.

Boje

Standardna boja: zelena RAL 6005

Na zahtjev: druge boje ili Zincalu Super sloj.

ASORTIMAN SECURIFOR

Visina ograde mm	Veličina panela širina x visina mm	Profilni stupovi mm	Visina stupova mm	Profilno podno postolje mm	Dužina pokrovne ploče mm
sa stupovima s pravokutnim profilom i dijelovima za učvršćivanje					
2000	2518,6 x 2010,6	80x60x2,50	2600	-	-
2400	2518,6 x 2417,0	80x60x2,50	3100	-	-
s Bekasecure stupom s pokrovnom pločom – koji se stavlja u beton					
3000	2518,6 x 3001,2	140x115x3,00	3800	-	3050
3650	2518,6 x 3674,3	140x115x3,00	4450	-	2060+1730
4000	2518,6 x 4004,5	140x115x3,00	4800	-	2060+2060
s Bekasecure stupovima s pokrovnom pločom – s zavarenim podnim postoljem					
4000	2518,6 x 4004,5	140x115x3,00	4065	230x230x15	2060+2060
4700	2518,6 x 4690,3	140x150x5,00	4730	300x300x20	2390+2390
5300	2518,6 x 5325,3	140x150x5,00	5390	300x300x20	3050+2390
6000	2518,6 x 6011,1	140x150x5,00	6050	300x300x20	2060+2060+2060

* vodič za postavljanje: dostupan na zahtjev

